

**REGIONE LOMBARDIA  
PER LA SETTIMANA  
EUROPEA PER LA  
SICUREZZA E LA  
SALUTE SUL LAVORO**

---

Milano  
24 ottobre 2023

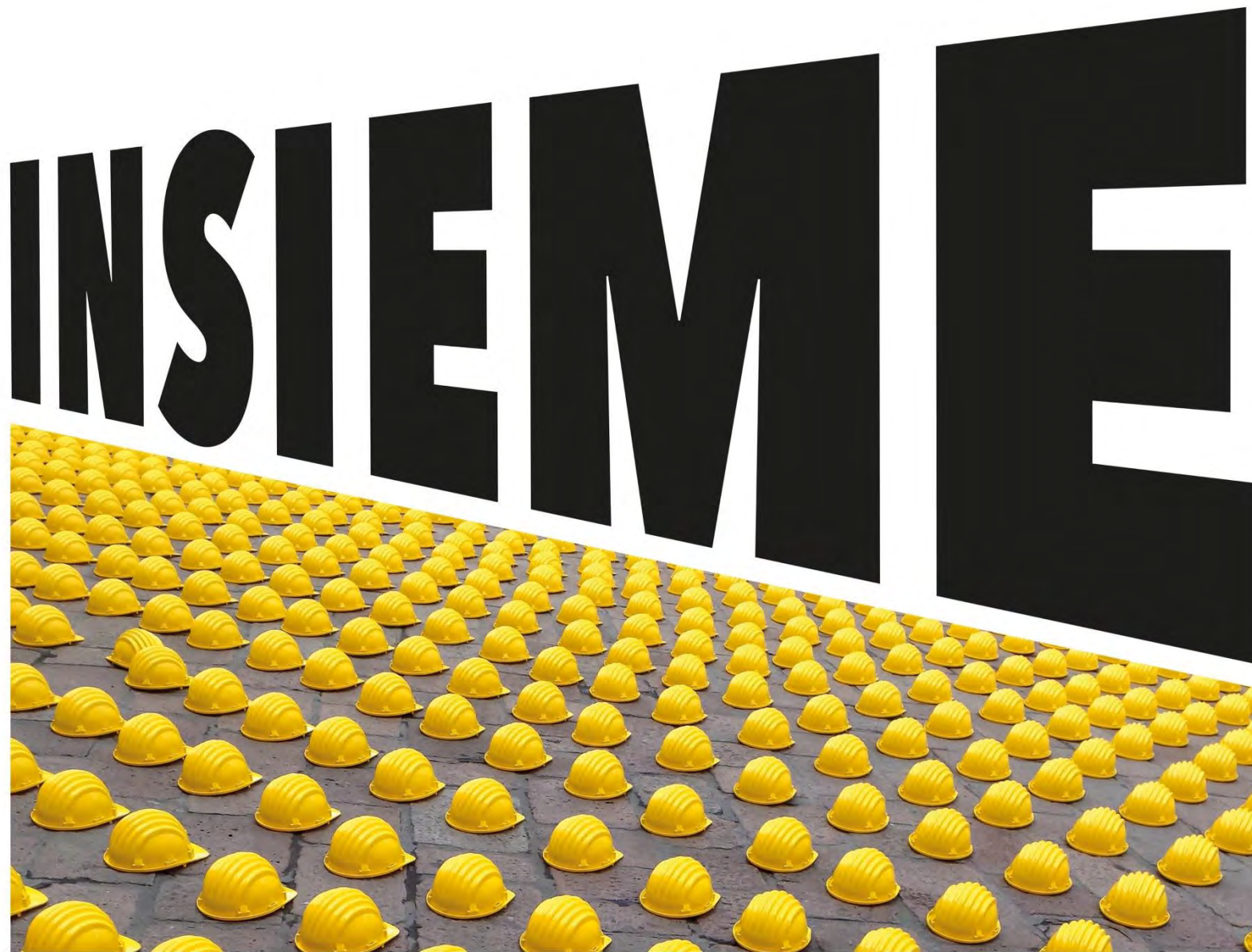

## **Il Gruppo tecnico Interregionale per la sicurezza e la salute sul lavoro: organizzazione per il presidio dei diversi ambiti tematici**

Nicoletta Cornaggia

Regione Lombardia DG Welfare Struttura Prevenzione dai rischi  
ambientali, climatici e lavorativi

Coordinatrice Gruppo Tecnico Interregionale Salute e Sicurezza sul Lavoro



11 Gruppi tematici [→]

[→] **gruppi tematici**

1. **salute e sicurezza in agricoltura: Simona Savi Regione Lombardia**
2. **salute e sicurezza nelle costruzioni: Antonio Leonardi Regione Sicilia**
3. **Patologie da sovraccarico biomeccanico: Giorgio di Leone Regione Puglia**
4. **Stress lavoro correlato: Maurizio Di Giorgio Regione Lazio**
5. **Tumori professionali: Giampiero Mancini Regione Emilia Romagna**
6. **Macchine e attrezzature di lavoro: Nicola Delussu Regione Lombardia**
7. **Silice: Emanuela Tomasini Regione Toscana**
8. **Salute e sicurezza nelle ferrovie: Stella Lanzilotta Regione Toscana**
9. **Salute e sicurezza nei porti e nella pesca: Massimo Lombardi Regione Liguria**
10. **Agenti fisici: Andrea Bogi Regione Toscana**
11. **Formazione: Donato Lombardi PA Trento e Lia Gallinari Regione Emilia Romagna**

[→] **gruppi tematici**

1. salute e sicurezza in agricoltura: Simona Savi Regione Lombardia
2. salute e sicurezza nelle costruzioni: Antonio Leonardi Regione Sicilia
3. Patologie da sovraccarico biomeccanico: Giorgio di Leone Regione Puglia
4. Stress lavoro correlato: Maurizio Di Giorgio Regione Lazio
5. Tumori professionali: Giampiero Mancini Regione Emilia Romagna
6. **Macchine e attrezzature di lavoro: Nicola Delussu Regione Lombardia**
7. **Silice: Emanuela Tomasini Regione Toscana**
8. **Salute e sicurezza nelle ferrovie: Stella Lanzilotta Regione Toscana**
9. **Salute e sicurezza nei porti e nella pesca: Massimo Lombardi Regione Liguria**
10. **Agenti fisici: Andrea Bogi Regione Toscana**
11. **Formazione: Donato Lombardi PA Trento e Lia Gallinari Regione Emilia Romagna**

**Programmi  
Predefiniti (PP7  
e PP8) del PNP  
2020-2025**

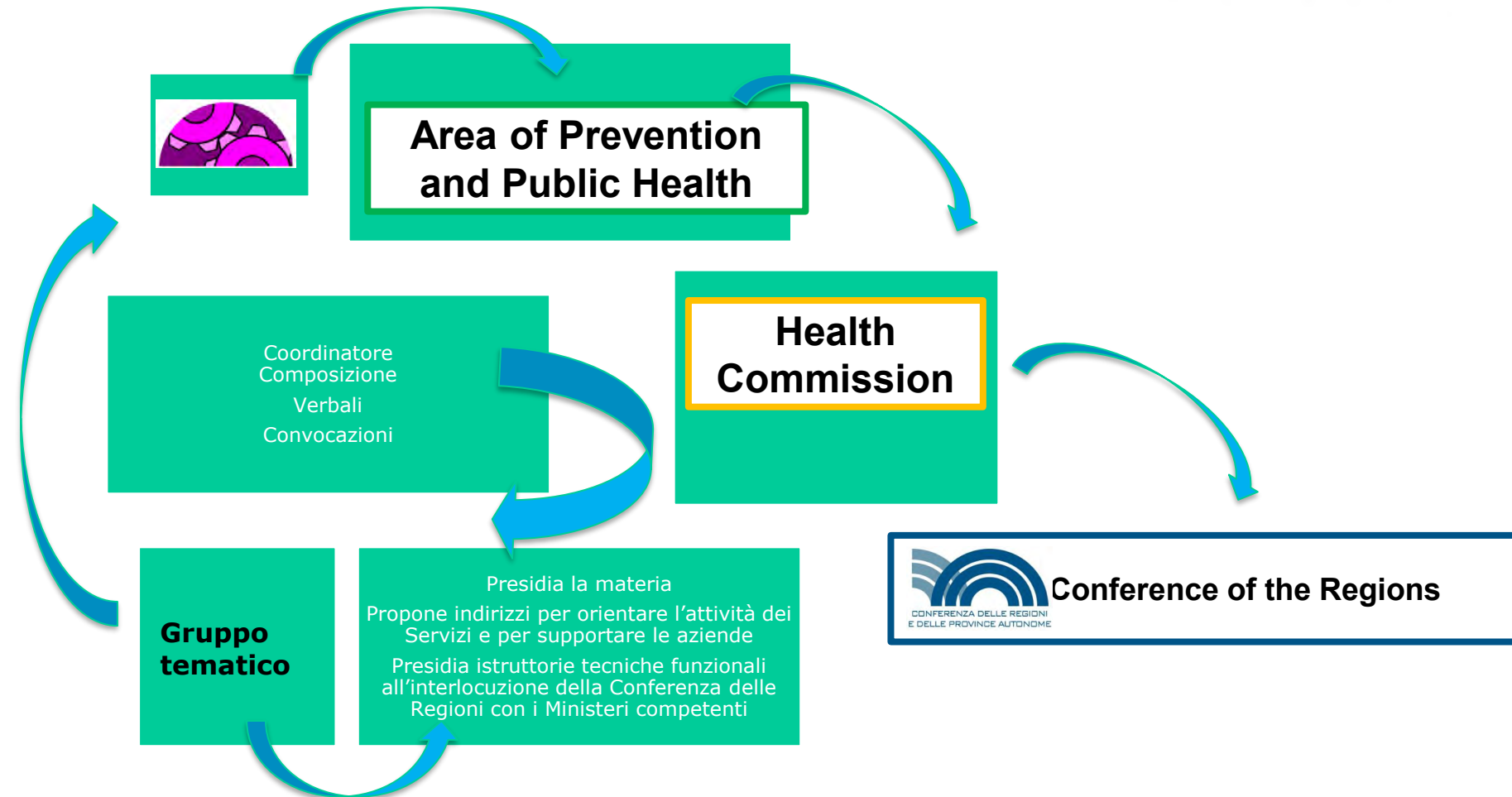



**Occupational  
Safety and Health**

Nell'ambito delle riunioni periodiche del GTI, i Gruppi tematici illustrano le linee di indirizzo che sono frutto dello studio e della condivisione tra i componenti

**Area of Prevention and  
Public Health**

All'esito positivo della presentazione, il documento è trasmesso al CIP, è illustrato ai suoi componenti ed all'esito positivo è assunto dalla singola Regione quale indirizzo operativo per i Servizi PSAL delle ASL/ATS

Laddove il documento ha rilevanza sul livello politico, è trasmesso alla Commissione Salute per

**Health Commission**

l'invio, ferma restando la valutazione positiva, alla  
Conferenza dei Presidenti



**Conference of the Regions**



**Occupational Safety and Health**

Il manuale per la formazione del commerciante di prodotti fitosanitari

## "SCHEDE SOPRALLUOGO COMMERCIO MACCHINE AGRICOLE"

# CARRO RACCOGLIFRUTTA

*Risposta al quesito finalizzato a comprendere se questa attrezzatura sia equiparabile alle piattaforme elevabili da un punto di vista degli obblighi formativi per gli utilizzatori di questa attrezzatura*

### LINEE DI INDIRIZZO PER LA COSTRUZIONE DI IMPIANTI AD ATMOSFERA CONTROLLATA PER LA CONSERVAZIONE DELLA FRUTTA

*Le linee guida si basano sui rilievi e sugli approfondimenti tecnici condotti dal personale ispettivo della Unità Operativa Prevenzione e Sicurezza negli Ambienti di Lavoro dell'Azienda provinciale per i Servizi Sanitari di Trento, a seguito di un'inchiesta su infortunio mortale dell'ottobre 2013 e di una specifica successiva indagine delegata dalla Procura della Repubblica di Trento, che ha riguardato un ventina di magazzini di conservazione delle mele in provincia di Trento.*

Presentazione a cura del gruppo tematico **Agenti Fisici** "RISCHIO DI ESPOSIZIONE DA AGENTI FISICI NEGLI AMBIENTI DI LAVORO: SVILUPPO E ADEGUAMENTO DEL PORTALE AGENTI FISICI PER SUPPORTARE LA VALUTAZIONE DEL RISCHIO E GLI INTERVENTI DI PREVENZIONE NELLE PMI DI TUTTI I COMPARTI LAVORATIVI"

Presentazione a cura del gruppo

tematico **Silice** dei seguenti documenti:

- a) buone pratiche in ceramica piastrelle;
- b) buone pratiche in galleria;
- c) linee di indirizzo valutazione rischio silice;
- d) protocollo sorveglianza sanitaria .

Discussione e validazione del documento presentato dal gruppo tematico **PNA** "DOCUMENTO TECNICO PER L'INDIVIDUAZIONE DELLE BUONE PRASSI NEGLI ALLEVAMENTI BOVINI E SUINI"

#### PN EDILIZIA

Linee indirizzo nazionale vigilanza in edilizia (riunione del 4 dicembre 2017)

Lista di controllo nazionale vigilanza in edilizia (riunione del 4 dicembre 2017)

Istruzioni operative Tubazioni idriche interraste CMA:  
costituzione gruppo di rappresentati per il Tavolo con  
INAIL

Resoconto lavori Tavolo interministeriale sicurezza stradale con particolare riferimento ai cantieri mobili di manutenzione della rete stradale e rimozione, integrazione e rimozione segnaletica stradale





Compito del Gruppo tematico è:

- curare lo sviluppo di possibili sinergie tra Regioni
- condividere buone pratiche
- agire a garanzia della coerenza di azione, dell'uniformità di analisi e della condivisione di strumenti regionali
- garantire confronto e approfondimento, anche scientifico, su quanto si realizza a livello territoriale

proporre PMP a  
valenza  
interregionale

*Mettersi insieme è un inizio,  
rimanere insieme è un progresso,  
lavorare insieme è un successo*

**Grazie**

